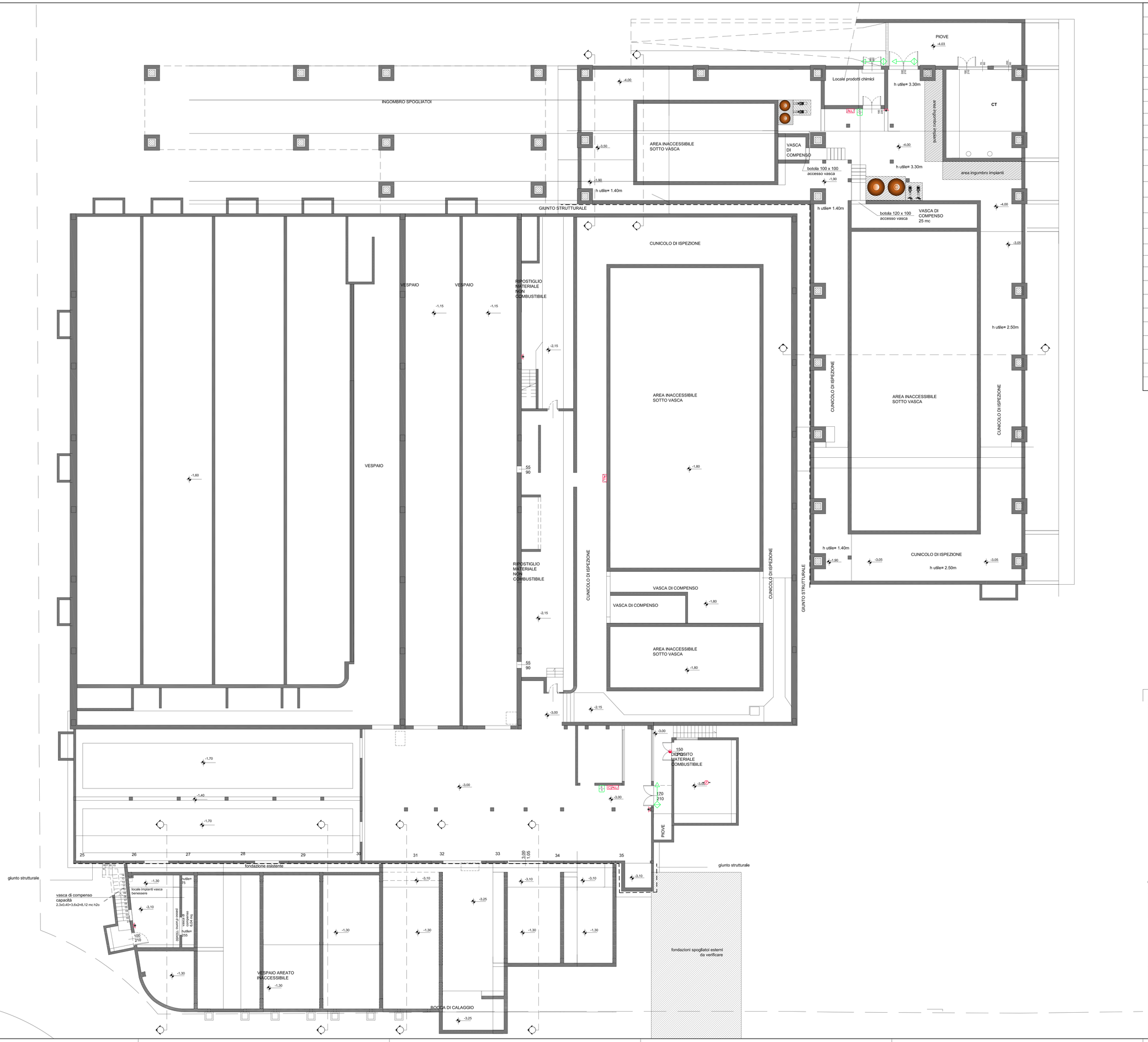


## LEGENDA SIMBOLI

| | |
|---|---|
| SFR | Pannello ottico/acustico per allarme chiamata bagno posto sopra la porta comprensivo di scatola 503 da incasso, spia rossa, suoneria, supporto e placca di finitura |
| | Pulsante a tirante N.A. per chiamata bagno in contenitore da incasso completo di supporto e placca di finitura |
| | Pulsante N.C. di annullamento allarme chiamata bagno in contenitore da incasso completo di supporto e placca di finitura |
| | Centrale impianto rivelazione incendio |
| | Pulsante di allarme incendio completo di cartello conforme alla norma UNI 7546–16 |
| ALV | Pannello ottico acustico di allarme incendio |
| C | Modulo di comando ad una uscita completo di relè di disaccoppiamento |
| | Rivelatore ottico di fumo analogico ad indirizzamento posizionato in ambiente |
| | Ripetitore ottico segnale di allarme da rivelatore posto in aree non direttamente visibili. Posizionato a parete fuoriporta in posizione visibile |
| | Sirena da esterno con lampeggiante per impianto rivelazione incendi |
| | Armadio rack centrale impianto di diffusione sonora |
| | Gruppo amplificatore locale impianto di diffusione sonora |
| | Postazione di chiamata per selezione di 6 zone più chiamata generale in versione da tavolo |
| | Altoparlante a direttività emisferica da 100W con diffusore a 3 vie, certificato EN54–24, completo di staffa di supporto |
| | Proiettore di suono da 10W, certificato EN54–24, con corpo in ABS |
| | Proiettore di suono bidirezionale da 10W, certificato EN54–24, con corpo in ABS |
| | Diffusore sonoro a cassa da 15W a 2 vie , certificato EN54–24, con corpo in ABS |
| | Proiettore di suono a tromba da 50W, IP65, certificato EN54–24, con corpo in ABS |
| C1 | Postazione citofonica di risposta |
| | Postazione citofonica di chiamata |
| | Telecamera in esecuzione da interno (predisposizione comprensiva di tubazioni e cassette in PVC per linee di segnale/forza motrice) |
| | Telecamera in esecuzione da esterno (predisposizione comprensiva di tubazioni e cassette in PVC per linee di segnale/forza motrice) |
| | Monitor di visualizzazione telecamere (predisposizione comprensiva di tubazioni e cassette in PVC per linee di segnale/forza motrice) |
| TVCC | Matrice video completa di videoregistratore digitale e tastiera di controllo per gestione telecamere (predisposizione comprensiva di tubazioni e cassette in PVC per linee di segnale/forza motrice) |
| | Rivelatore volumetrico (predisposizione comprensiva di tubazioni e cassette in PVC per linee di segnale/forza motrice) |
| | Barriera con emettitore e ricevitore (predisposizione comprensiva di tubazioni e cassette in PVC per linee di segnale/forza motrice) |
| | Centrale impianto antintrusione (predisposizione comprensiva di tubazioni e cassette in PVC per linee di segnale/forza motrice) |

## NOTE:

– I cavi saranno posati in passerella all'interno dei corridoi principali e le derivazioni ai terminali d'impianto saranno eseguite con tubazioni in pvc fissate a soffitto e tubazioni flessibili da incasso per gli apparecchi a parete

– In corrispondenza degli attraversamenti di pareti REI con passerelle o tubi prevedere barriere tagliafiamma in modo da ripristinare il corretto grado di resistenza al fuoco della parete.

– Per lo schematico degli impianti di diffusione sonora e rivelazione incendio vedere l'elaborato E–601

– ARCHITETTONICO VALIDO SOLO PER IMPIANTI

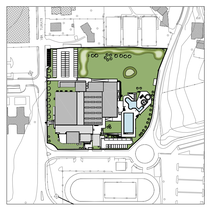

NORD

proponenti

**ITALGREEN S.p.a.**

**TIPIESSE srl**

**GESTISPORT**
**soc. coop. sportiva dilettantistica**

**Iccrea BancaImpresa S.p.a.**

progettista

**Ing. Andrea Iannone**

0 1 2 3 4 5 10 m

| revisione | data | redatta | controllata | approvata |
|---|---|---|---|---|
| 3 | | | | |
| 2 | | | | |
| 1 | | | | |

sering srl società di ingegneria

*Sering srl*
via Brodolini 29 - 20863 Concorezzo (MB) Italia
telefono **039.68.86.381** - fax **039.68.86.380**
***sering@seringsrl.it*** ***www.seringsrl.it***

proponente
**GESTISPORT soc.coop. - Carugate (MI)**
**ITALGREEN S.p.a. - Villa D'Adda (BG)**
**TIPIESSE srl - Villa D'Adda (BG)**
**Iccrea BancaImpresa S.p.a. - Roma**

ubicazione del progetto
**via Giacomo Matteotti 18**
**Merate (LC)**

scala **1:100**

data **30.05.2014**

**Partenariato pubblico-privato mediante proposta di locazione finanziaria di opera pubblica per la progettazione, la ristrutturazione ed ampliamento, la manutenzione e la gestione del centro sportivo di Merate**

redatto **AZ** | controllato **SB** | approvato **AI**

commessa **67s-12-C**

# Progetto definitivo - Centro Sportivo Merate

tavola

# IMPIANTI ELETTRICI
# IMPIANTI SPECIALI
# PIANTA PIANO INTERRATO

numero tavola **E-501**